

SANITÁRIO TÉRREO - EDUCAÇÃO
ESCALA: 1/25

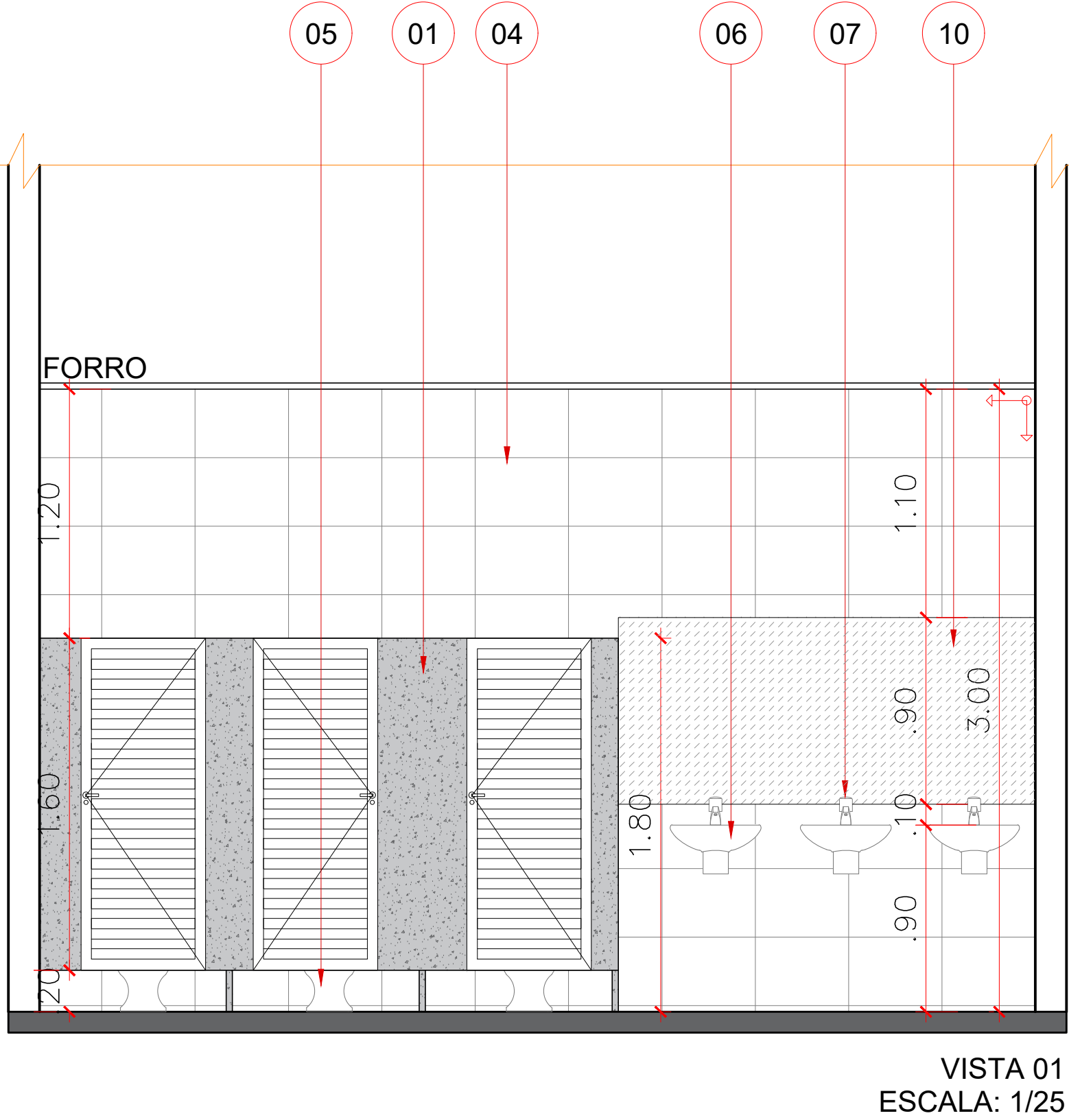

VISTA 01
ESCALA: 1/25

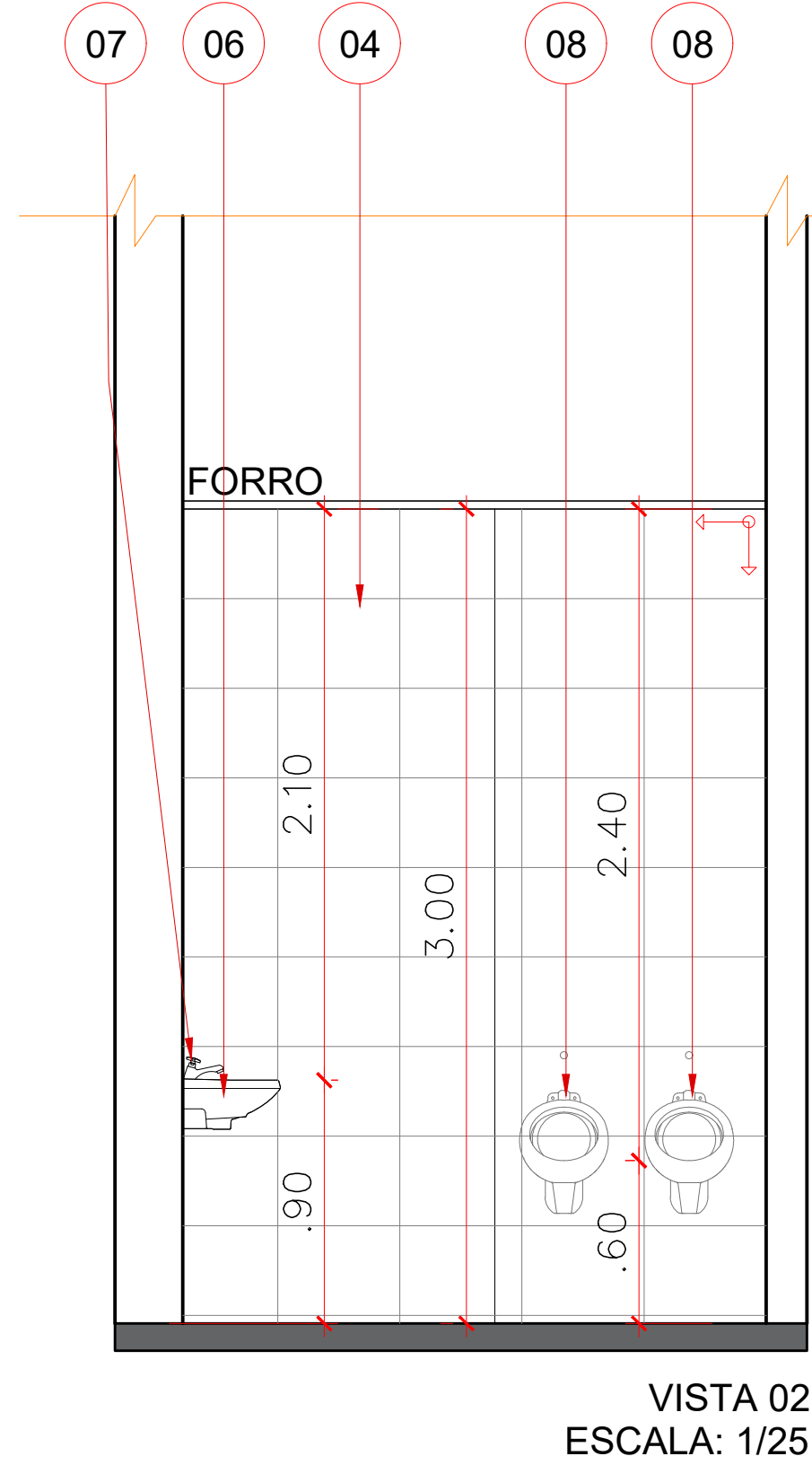

VISTA 02
ESCALA: 1/25

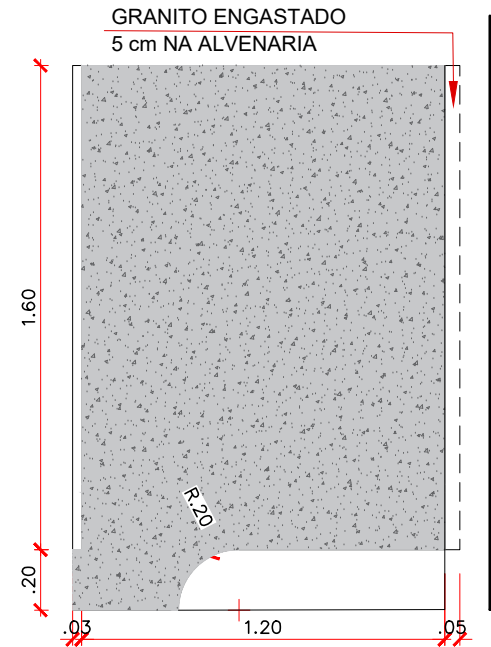

DIVISÓRIA LATERAL PARA SANITÁRIO
COM PORTA TIPO PALHETA 160x80
ESCALA: 1/25

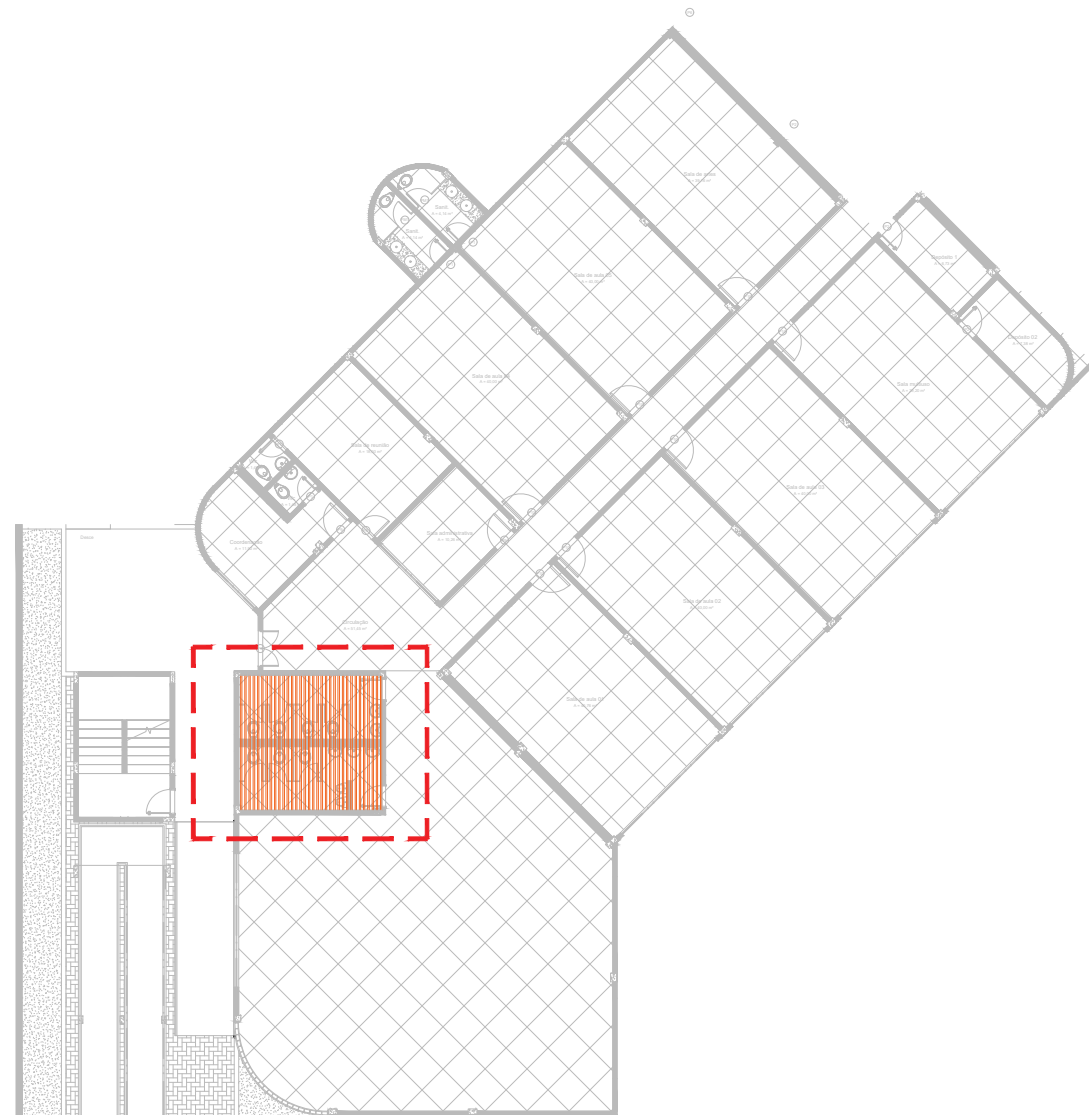

PLANTA CHAVE - BLOCO EDUCAÇÃO - PAV. TÉRREO

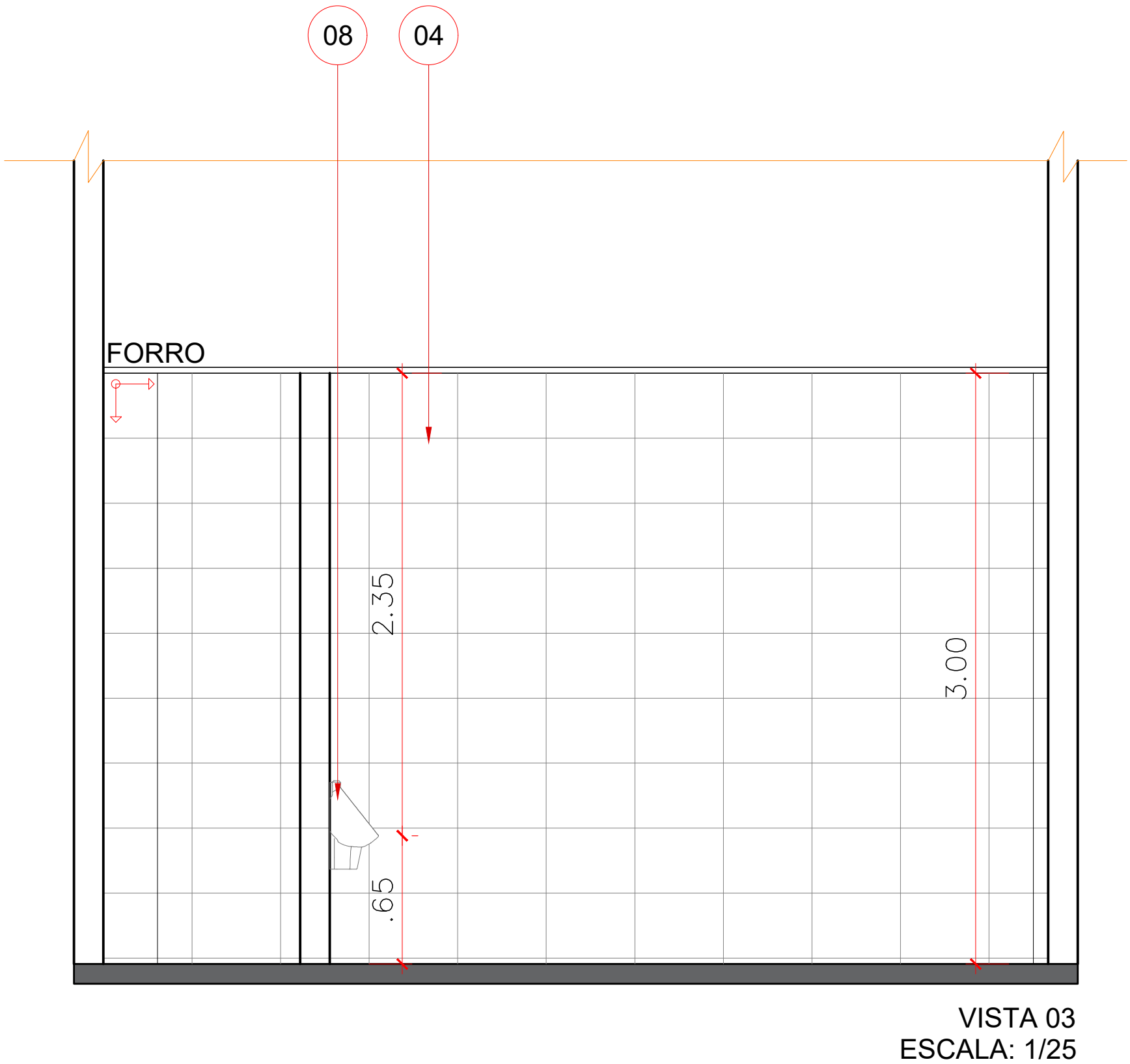

VISTA 03
ESCALA: 1/25

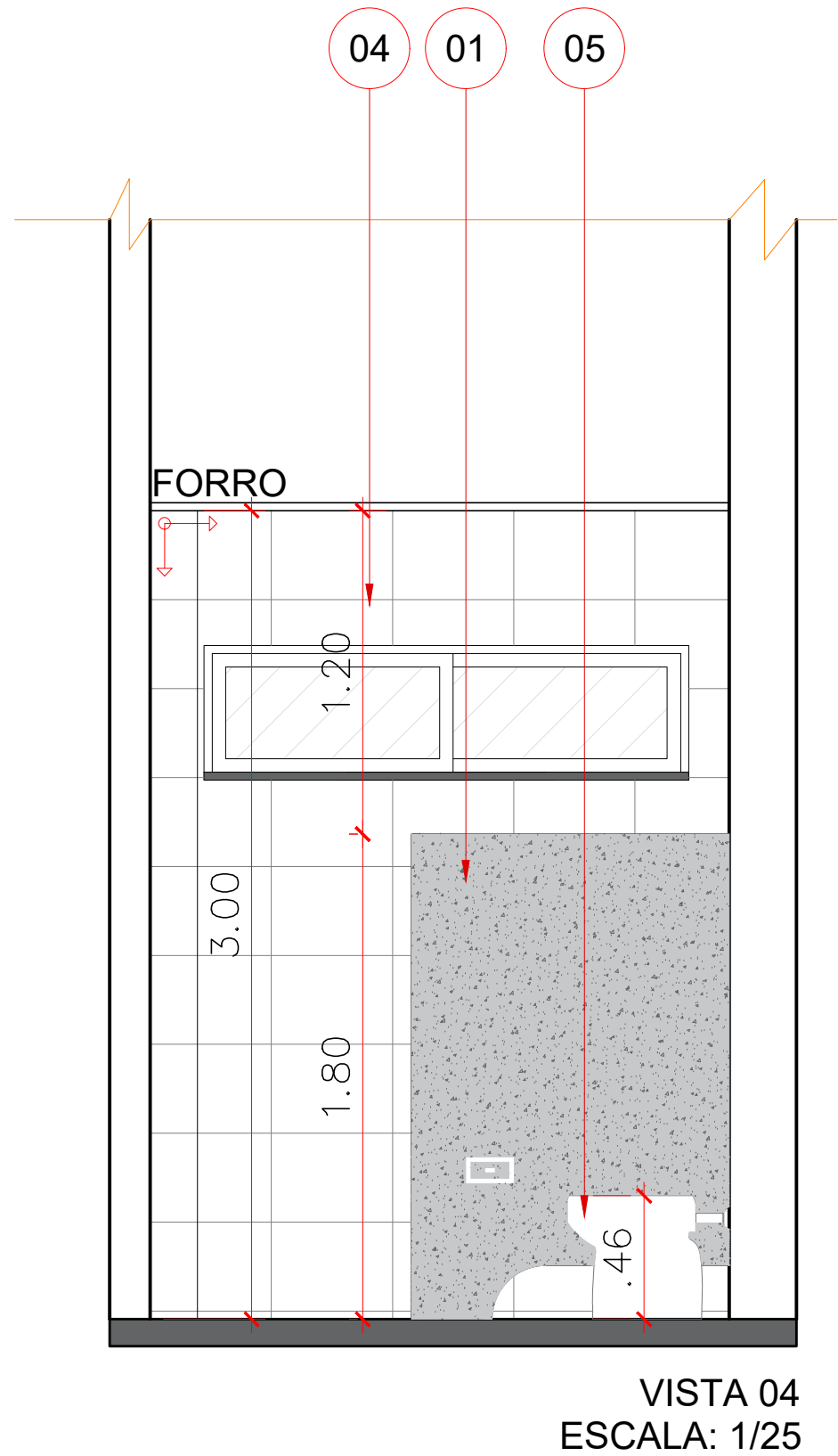

VISTA 04
ESCALA: 1/25

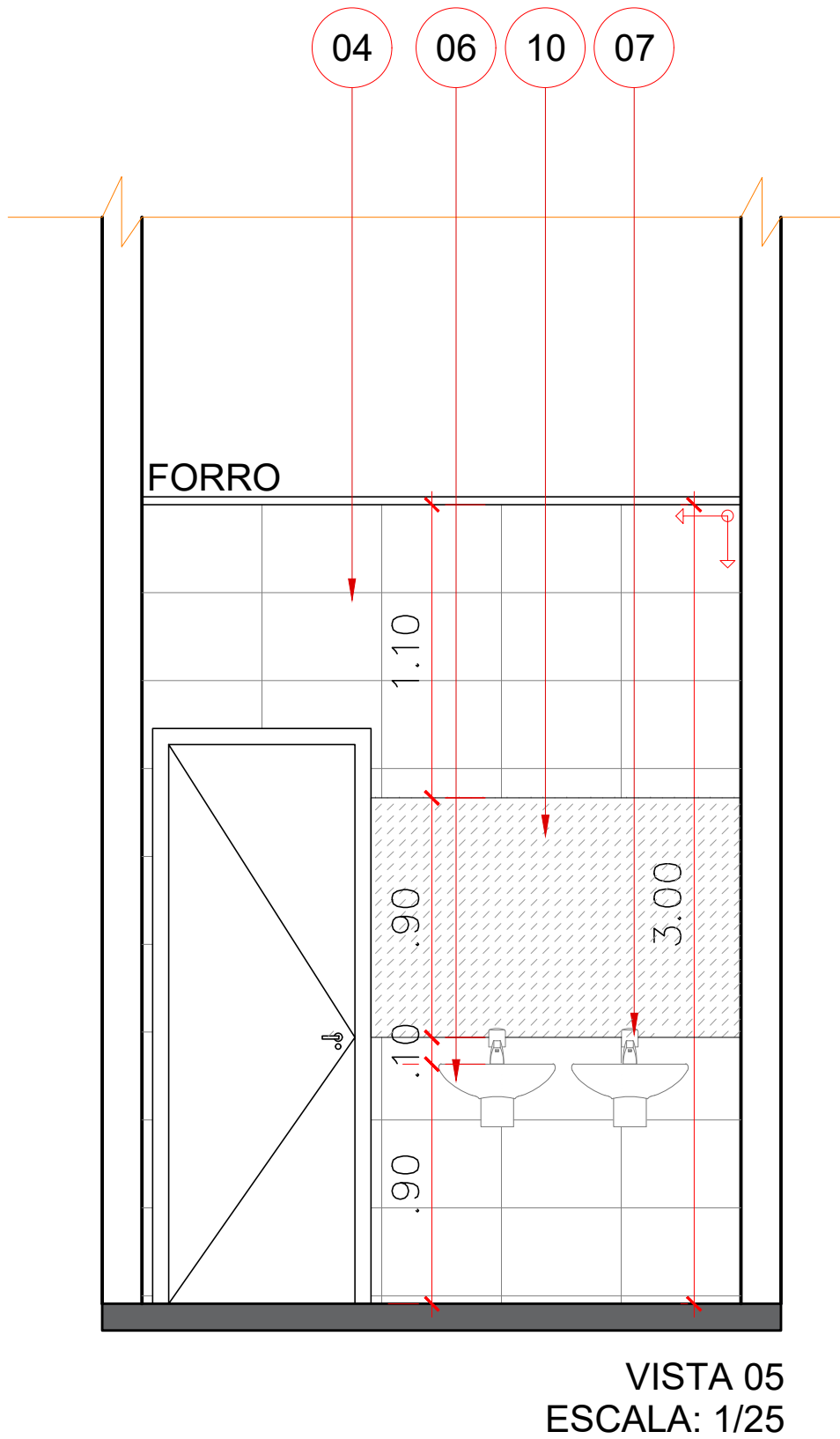

VISTA 05
ESCALA: 1/25

LEGENDA

- 01- BANCADA/DIVISÓRIA - GRANITO VERDE UBATUBA ESP. 2.50CM;
- 02- SOLEIRA EM GRANITO VERDE UBATUBA ESP. 2,00CM;
- 03- PISO PORCELANATO CIMENTÍCIO ACETINADO 1,00x1,00m;
- 04-CERÂMICA 33x45cm, BRANCO, INDO DO PISO ACABADO AO FORRO.
- 05- VASO SANITÁRIO BRANCO COM VÁLVULA
- 06- LAVATÓRIO SUSPENSO
- 07 -TORNEIRA ANTI VANDALISMO
- 08 - MICTÓRIO SUSPENSO
- 09 - CUBA OVAL BRANCA
- 10 - ESPELHO CRISTAL 3mm, h: 90cm, LARGURA VARIÁVEL

LEGENDA - LOUÇAS E METAIS	
IMAGENS	DESCRIÇÃO
	BACIA SANITÁRIA CONVENCIONAL NA COR BRANCA, LINHA AZALEA CELITE OU EQUIVALENTE, COM DESCARGA EMBUTIDA TIPO MONTANA COM AÇIONAMENTO ANTI-VANDALISMO.
	MICTÓRIO DE LOUÇA COM SIFÃO INTEGRADO, NA COR BRANCA, CELITE OU EQUIVALENTE, DESCARGA COM AÇIONAMENTO POR PRESSÃO E FECHAMENTO AUTOMÁTICO ANTI-VANDALISMO, PROFLUX 21.007 OU EQUIVALENTE.
	LAVATÓRIO DE EMBUTIR OVAL 495x335x170 mm DECA OU EQUIVALENTE, NA COR BRANCA.
	TORNEIRA METÁLICA DE MESA COM TEMPORIZADOR PRESSMATIC COMPACT CROMADA - DOÇOL COM CONEXÃO IGUAL A 25mm.
	LAVATÓRIO COM COLUNA SUSPENSA, LINHA LIKE CELITE OU EQUIVALENTE, NA COR BRANCA.

LEGENDA	
	SOLEIRA EM GRANITINA ESP: 2CM
	PARTIDA DA CERÂMICA OU GRANITINA

ARQUITETÔNICO

PAGINAÇÃO DE SANITÁRIOS

SESC - CENTRO DE ATIVIDADES

QUADRA 502 NORTE, AVENIDA LO 16, 21 - PLANO DIRETOR NORTE, PALMAS-TO

BLOCO EDUCAÇÃO - TÉRREO

CONTEÚDO DA PRANCHA:
PLANTA BAIXA E PAGINAÇÃO
VISTAS DE PAGINAÇÃO
DETALHES
LEGENDAS
PLANTA CHAVE

QUADRO DE ÁREAS:
VER PROJETO DE ARQUITETURA

APROVAÇÕES:

Fecomércio Senac

ARQUITETURA
63 3212 1008

PROPRIETÁRIO:
SERVIÇO SOCIAL DO COMÉRCIO - SESC, ADMINISTRAÇÃO REGIONAL NO ESTADO DO TOCANTINS
CNPJ: 03.779.012/0001-54

AUTOR DO PROJETO:
S C ARQUITETURA E CONSULTORIA LTDA.
ARG. URB. SILENIO M. CAMARGO - CAU: A22573-8

ESCALA: INDICADA
DESENHO: 63 3212 1008

DATA: OUTUBRO - 2023
MUNICÍPIO: PALMAS
UF: TO

FRANCHA: 10/23